



*Wir sind für Sie und
Ihr Praxisteam da.*

Diese Ausgabe enthält unsere aktuellen
Informationen und Angebote. Schauen Sie
rein – wir freuen uns auf Ihr Feedback!

medatixx
Damit die Praxis läuft.

© #873148322 | Adobe Stock

Herbst mit Highlights

Sehr geehrte Damen und Herren,

Vorhang auf für die 9. Ausgabe unserer Niederlassungszeitschrift **medatixx-Niederlassung Süd informiert**. Die aktuelle Ausgabe finden Sie online auf unserer Niederlassungs-Webseite sued.medatixx.de.



In dieser Ausgabe erhalten Sie einen Überblick über digitale Helfer, die Sie im täglichen Arbeitsalltag unterstützen sollen.

Die Archivierungslösung **x.archiv** powered by mediDOK bietet das Zusatzmodul **eForms** – digitales Formularwesen. Außerdem finden Sie einen Beitrag zu den angebotenen **Add-ons**, zum **medatixx-HealthHub** sowie zu unserem Angebot der Medizintechnik, das wir um das **ABI-system** erweitert haben.

Erhöhen Sie Ihre Datensicherheit mit unserem **Firewall as a Service** und einer zusätzlichen Cloud-Datensicherung. Als besonderen Bonus können Sie sich zudem eine attraktive Prämie im Wert von etwa 500 Euro sichern – mehr dazu erfahren Sie im Kapitel **Kunden empfehlen Kunden**.

Die **Tipps und Tricks** für die Praxissoftware **x.isynet** sollen Ihnen helfen, Ihre Praxissoftware noch besser zu nutzen. Manchmal kann schon ein kleiner Hinweis beim Optimieren von Arbeitsabläufen unterstützen. In diesem Beitrag finden Sie eine Anleitung zur Umstellung von LDT2 auf LDT3, um die Labordaten einfach in die ePA hochzuladen.

Mit dem Programm **Praxisteam-Unterweisungen** der **medatixx-akademie** werden Sie umfassend informiert, um den digitalen Arbeitsalltag in Ihrer Praxis so sicher wie möglich zu gestalten. Den Veranstaltungskalender zu den Seminaren zur Praxissoftware und zum Praxisalltag können Sie sich gerne per E-Mail durch die medatixx-akademie zusenden lassen. Bestellen Sie einfach das kostenfreie Abonnement unter medatixx-akademie.de > [kalender](#) und sichern Sie sich 10 % Rabatt auf Ihre nächste Online-Buchung.

Wir wünschen Ihnen einen farbenfrohen Herbst und viel Spaß beim Lesen.

Ihr Team der medatixx-Niederlassung Süd

Themenüberblick



©freepik

In dieser Ausgabe erwarten Sie folgende Themen:

- Digitales Formularwesen
- medatixx-HealthHub + weitere Add-ons
- x.diagnostik – ABI-system
- Firewall + Praxis IT
- Cloud-Datensicherung
- Tipps und Tricks für Praxissoftware x.isynet
- Kunden empfehlen Kunden
- Seminare Schulungsteam
- medatixx-akademie

Mit einem Tablet praxiseigene Formulare elektronisch von den Patienten ausfüllen lassen – die Zusatzlösung eForms von x.archiv Powered by mediDOK® macht's möglich.

Setzen Sie auf eine digitale Lösung, um den Papierverbrauch in der Praxis zu reduzieren.

Um der Dokumentation und den gesetzlichen Vorgaben gerecht zu werden, sind in der Praxis regelmäßig unterschiedliche Dokumente von Ihrem Patienten auszufüllen und zu unterschreiben. Die Zusatzlösung **eForms** des Add-ons **x.archiv** ermöglicht es Ihren Patienten, individuelle Praxisformulare wie Einwilligungserklärungen oder Anamnesebögen bequem und papierlos auf dem Tablet auszufüllen und zu unterschreiben. Anschließend werden die signierten Formulare automatisch zum Patienten in Ihrer Archivierungssoftware x.archiv beziehungsweise mediDOK 2.5.7 gespeichert und ein Karteikarteneintrag in der Praxissoftwarelösung generiert. Somit stehen die digital ausgefüllten Formulare sofort im Krankenblatt und im Archiv zur Verfügung.

Ihre Vorteile

- Automatische Übernahme der Patientendaten auf das digitale Formular (z. B. Name, Vorname, Geburtsdatum)
- Biometrische Unterschrift der Patienten
- Direkte Integration in x.archiv oder mediDOK-Archiv
- Formular wird unmittelbar nach dem Speichervorgang im Krankenblatt dargestellt
- Reduzierung des Papierverbrauchs

Weitere Vorteile

- Benutzer- und Rechtemanagement
- Workflow und Bildhistorie
- Revisionssichere Archivierung
- Zertifiziertes Medizinprodukt Klasse IIa

Die Zusatzlösung **eForms** ist einfach zu bedienen und für die Praxis und die Patienten übersichtlich strukturiert. Sie sorgt für einen papierlosen und medienbruchfreien Ablauf in der Praxis.

Bei der Umstellung der Papierformulare auf das digitale Format unterstützen wir Sie gerne. Unter anderem können Ihre praxisindividuellen Formulare durch die medatixx-Niederlassung Süd in eForms eingepflegt werden.



Für eine individuelle Beratung zum Produkt sowie den technischen Voraussetzungen wenden Sie sich an Ihren medatixx-Kundenberater oder an den Vertriebsinnendienst unter Telefon **0951 9335-160** oder per E-Mail an **vertrieb.sued@medatixx.de**. Wir unterbreiten Ihnen gerne ein individuelles Angebot.

medatixx-HealthHub – vernetzte Zukunft im Gesundheitswesen

Der medatixx-HealthHub ist eine Plattform, die Ihre Praxissoftware medatixx und psyx mit ausgewählten Partner-Softwarelösungen für digitale Abläufe in der Arztpraxis verbindet. Dank moderner FHIR-basierter Schnittstelle, die einen hohen Sicherheitsstandard bietet, kann die Anwendung direkt an die Praxissoftware medatixx und psyx integriert werden.

Sie möchten Ihre digitale Praxiswelt individuell gestalten? Mit der Anbindung an den medatixx-HealthHub können digitale Anwendungen Ihrer Wahl als Unterstützung im täglichen Praxisablauf erworben werden. Der medatixx-HealthHub bietet eine vielfältige Auswahl in den Bereichen:

- Online-Rezeption
- Online-Terminbuchung
- Digitale Anamnese
- Digitale Ersteinschätzung
- KI-basierte Telefonassistenz
- Videosprechstunde
- ... Weitere Anbindungen sind geplant

Auf der Webseite der medatixx unter medatixx.de/healthhub finden Sie einen aktuellen Überblick über die momentan verfügbaren Kooperationen sowie detaillierte Beschreibungen zu den jeweiligen digitalen Anwendungen. Nutzen Sie die Vorteile unserer Frühbucher-Aktion der medatixx-HealthHub-Schnittstelle, die bis zum 17. Februar 2026 läuft.

Add-ons

Weitere digitale Helfer für Ihre Praxissoftwarelösungen von medatixx finden Sie unter den angebotenen Add-ons zu der jeweiligen Praxissoftwarelösung. Eine Übersicht und weitere Informationen der verfügbaren Add-ons erhalten Sie über die Webseite arztsoftware.medatixx.de – wählen Sie dort Ihre [Praxissoftwarelösung](#) aus und klicken Sie anschließend auf das entsprechende Add-on.



Für detaillierte Informationen zum medatixx-HealthHub oder einer individuellen Beratung zu den Add-ons senden Sie uns gerne eine E-Mail an vertrieb.sued@medatixx.de. Gerne können Sie sich auch an Ihren medatixx-Kundenberater wenden. Telefonisch erreichen Sie den Vertrieb unter **0951 9335-160**. Geben Sie uns Bescheid, wir setzen uns mit Ihnen in Verbindung.

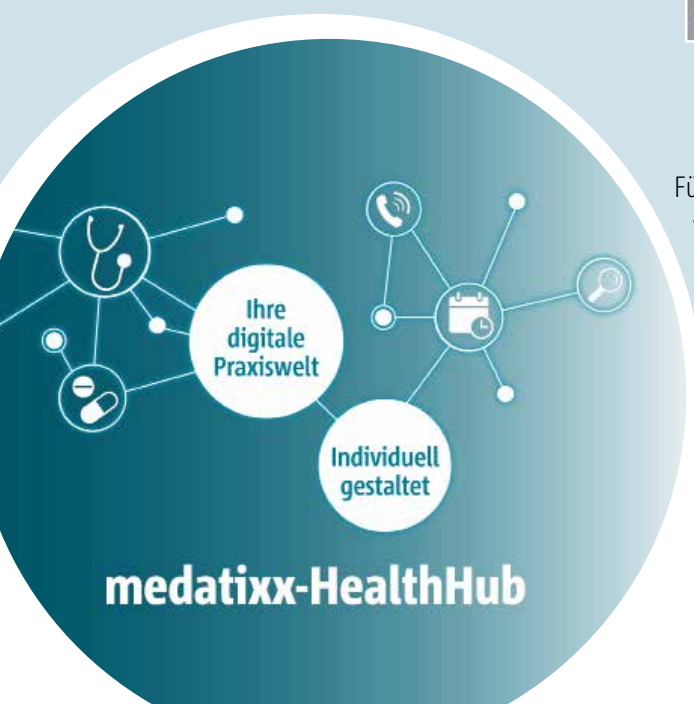

ABI-system für PAVK-Früherkennung

Für die optimale Versorgung Ihrer Patienten haben wir unser Produktportfolio der Medizintechnik erweitert.

Neu bieten wir das ABI-system von Bosch + Sohn boso für die PAVK-Früherkennung an. In wenigen Minuten können Sie damit die PAVK-Früherkennung durchführen. Mit dem ABI-system von boso wird die Messung des **Ankle Brachial Index zur Diagnostik der Durchblutungsstörung** ermöglicht. Der Knöchel-Arm-Index besitzt die größte Aussagekraft zur Vorhersage von Herzinfarkt, Schlaganfall und Mortalität. Das ABI-system lohnt sich nicht nur für Ihre Patienten, es amortisiert sich auch in der Praxis schnell, – besonders durch die Abrechnung über die HzV-Verträge der Krankenkassen.

Für detaillierte Informationen zum ABI-system stellen wir Ihnen auf Anfrage gerne ein ausführliches Datenblatt zur Verfügung.

Von der Bereitstellung und Installation der Medizintechnik in Ihrer Praxis, über die Anbindung an die Praxissoftware bis zur Einweisung des Praxisteam, erhalten Sie alles aus einer Hand. Selbst die inkludierte STK- und MTK-Prüfung alle 2 Jahre erfolgt durch uns. Wir sind Ihr Ansprechpartner rund um Praxissoftware und Medizintechnik.

Unsere Medizinprodukteberater stehen Ihnen für ein unverbindliches Beratungsgespräch, telefonisch oder vor Ort in Ihrer Praxis, mit allen Informationen rund um die Produkte der Medizintechnik zur Verfügung.



Weitere Medizintechnik

Daneben umfasst das angebotene Produktportfolio von x.diagnostik weitere Medizintechnik in verschiedenen Ausbaustufen:

Belastungs-, Ruhe-, Langzeit-EKG, Defibrillator, Spirometrie, Blutdruckmessgerät und weitere Medizintechnik – alle von namhaften Herstellern.

Ihre Vorteile bei x.diagnostik:

- Technische Anlagen mieten statt kaufen, monatliche Miete statt einmalige Anschaffung.
- Alle Geräte sind per GDT-Schnittstelle an Ihre Praxissoftware anbindbar, sodass der Aufruf und die Befundung direkt in der Karteikarte der Patienten erfolgen.

Für detaillierte Informationen zu einzelnen x.diagnostik-Medizinprodukten oder einem x.diagnostik-Bundle schicken Sie uns gerne eine E-Mail an vertrieb.sued@medatixx.de. Gerne können Sie sich auch an Ihren medatixx-Kundenberater wenden. Telefonisch erreichen Sie den Vertrieb unter **0951 9335-160**. Wir lassen Ihnen zu Ihrem gewünschten Medizinprodukt ein Produktblatt mit ausführlichen Erläuterungen zukommen. Geben Sie uns Bescheid, wir setzen uns mit Ihnen in Verbindung und informieren Sie über spezielle Aktionen der Produktpalette.

Firewall as a Service

Schützen Sie Ihre sensiblen Praxisdaten mit einer Hardware-Firewall

Die KBV-Richtlinie zur Gewährleistung der IT-Sicherheit nach § 390 SGB V gibt vor, dass in Praxen unter anderem der Übergang zu anderen Netzwerken (beispielsweise Internet) mit einer Firewall geschützt werden muss. Zudem muss in einer Arztpraxis eine Absicherung für Arbeitsplätze mit Internetverbindung vorhanden sein. Mit **Firewall as a Service** unterstützen wir Sie bei dem Schutz Ihrer sensiblen Praxisdaten und der Praxis-IT.

- Schutz vor komplexen Cyberangriffen
- präventive Sicherheit vor noch nicht bekannten Bedrohungen
- detaillierte Filterung und Kontrolle des Datenverkehrs

Unser **Firewall as a Service**-Paket für Sie:

- Beratung durch Kundenbetreuer
- monatliche Rate statt einmaliger Anschaffungspreis
- Hardware-Firewall mit Full-Lizenz
- individuell für Ihre Praxis konfiguriert
- Inbetriebnahme durch geschultes und zertifiziertes Personal
- 3 Regelanpassungen pro Jahr inklusive
- immer auf aktuellen Stand durch Firmware- und Security-Update



Rundumschutz für Ihre Praxisdaten – dank Firewall as a Service.

Praxis-IT von A bis Z

Mit einer aktuellen Hardware ist Ihre Praxis-IT immer auf dem neuesten Stand. Egal, ob Sie einen neuen Arbeitsplatz, Drucker, Firewall (zur Einhaltung der IT-Sicherheitsrichtlinie § 390 SGB V) oder weitere Komponenten benötigen. Sie erhalten von uns die gesamte Hardware für Ihre Praxis – von A bis Z.

- Arbeitsplätze (verschiedenste Ausführungen) mit Bildschirm/Tastatur/Maus
- Datensicherung (und zusätzlich Cloud-Sicherung)
- Drucker (Multifunktionsdrucker, Laserdrucker, Nadeldrucker, ...) und Scanner
- Firewall
- NAS (Network Attached Storage)
- Server
- Switch
- Unterbrechungsfreie Stromversorgung (USV)
- Verkabelung
- WLAN
- Zubehör



Was auch immer Sie benötigen: Geben Sie uns Bescheid, unsere Kundenbetreuer beraten Sie gerne.

Cloud-Datensicherung



Mehr Datensicherheit durch eine zusätzliche Cloud-Datensicherung

Erweitern Sie Ihre Backup-Strategie um eine Offsite-Kopie in einem deutschen Rechenzentrum (Region Frankfurt/M) mit einer ISO 27001 und SOC-2 Zertifizierung zum Schutz Ihrer Daten vor Ransomware, Diebstahl, Feuer oder Elementarschäden. Zu Ihrer bestehenden Datensicherung in der Praxis – auf NAS oder externen Medien – wird die Datensicherung im Rechenzentrum als zusätzliches Sicherungsziel eingerichtet. Sie kann nicht als alleinige Datensicherung eingesetzt werden. Als Auftraggeber sind Sie verpflichtet, zusätzlich eine regelmäßige und ordnungsgemäße Datensicherung in Ihrer Praxis vorzunehmen.

Die Voraussetzungen in der Arztpraxis

- Altaro Backup Unlimited Plus Version oder BackupAssist mit Cloud Backup Add-on
- Internetanschluss mit mindestens 10 Mbit Upload Geschwindigkeit
- E-Mail-Adresse für die Einrichtung eines EL storage Accounts

Die Leistungen der medatixx GmbH & Co. KG

- Erstellung eines EL storage Accounts (Wasabi) und Konfiguration des CloudSpeichers in einem deutschen Rechenzentrum (Raum Frankfurt/M)
- Einrichtung und Konfiguration der zusätzlichen Datensicherung (Offsite-Kopie) in einem deutschen Rechenzentrum in der Datensicherungssoftware Ihrer Praxis per Fernwartung (kostenpflichtig)
- Keine Gebühren für ausgehenden Traffic / Download aus dem Rechenzentrum
- Deutsches Rechenzentrum mit Zertifizierung gemäß SOC-2 und ISO 27001, serverseitige Verschlüsselung, MFA/IAM/SSO, Verfügbarkeit 99,8 %

Falls Sie sich vorab weiter informieren möchten, finden Sie die Leistungsbeschreibung / SLA von Elovade unter dem nachfolgenden Link: cp.elovade.cloud/downloads/SLA_und_Leistungsbeschreibung.pdf.

Sie wünschen eine individuelle Beratung zum Thema Cloud-Datensicherung? Geben Sie uns Bescheid, wir setzen uns mit Ihnen in Verbindung und klären Ihre Fragen. Sie erreichen die Ansprechpartner der medatixx-Niederlassung Süd über die Telefonnummer **0951 9335-160** oder per E-Mail über **vertrieb.sued@medatixx.de**.

Hier erhalten Sie hilfreiche Informationen zu Ihrer **Praxissoftware x.isynet**. Weitere Tipps für ein optimales Arbeiten mit Ihrer Praxissoftware zeigen wir Ihnen gerne in einem individuell, auf Ihre Praxis zugeschnittenen Seminar.

Umstellung Labor auf LDT3-Masken und Hochladen der Laborbefunde in die ePA

Anbei erhalten Sie eine Anleitung, wie Sie Ihr Labor zur besseren Weiterbearbeitung für die ePA von LDT2 auf LDT3 umstellen können.

Vorbereitung

1. Labor/Laborbuch: Bitte alle offenen Aufträge überprüfen. Diese werden nicht mit konvertiert. Die Befunde müssen nach dem nächsten Import einmalig manuell zugeordnet werden!
2. Labor/Laborbuch: Liste „Befunde ohne Zuordnung“ soll leer sein.
3. **Wichtige Information:** Nach der Konvertierung wird das Laborbuch und das Laborblatt anders aussehen!
Die Umstellung kann nicht rückgängig gemacht werden!

Umstellung

1. Erstellen Sie eine aktuelle Datensicherung bzw. Datenbanksicherung!
2. x.isynet an allen Arbeitsplätzen schließen.
3. Wechseln Sie ins Verzeichnis: C:\Program Files (x86)\Common Files\MCSHARED\DotNet und öffnen die Datei Ldt3Datenkonvertierung.bat mit Doppelklick. Starten mit 1 und <Enter>.

Nach der Umstellung

1. Labor/Laborbuch: Es gibt eine zusätzliche Liste „Befunde ohne Scheinzuordnung“. Bitte nach jedem Import kontrollieren!
2. Eingabe Direktbefehl „para“, links bei Einrichtung bleiben, rechts auf das + Zeichen vor Labor-DFÜ.

Labor-DFÜ	
Labordaten entschlüsseln	Nein
Individuellen Schlüssel verwenden	Nein
Auszubildeten Laboranten importieren	Ja
Bereichsarten verwenden	Nein
Standarddatum manuelle Befundzuordnung (LDT2)	Berichtsdatum
Standarddatum Befundzuordnung LDT3	Abnahmedatum (ELI)
Alternativdatum bei fehlendem Abnahmedatum (LDT3)	Berichtsdatum

3. Das Labor informieren: Sie könnten ab jetzt LDT3-Dateien senden. Dies ist KEINE Pflicht, es können auch weiterhin die LDT2 Dateien verarbeitet werden!

ePA

Zum Hochladen eines Laborbefunds gehen Sie bitte im Laborblatt auf Laborbefunde und öffnen den gewünschten Befund durch Klick auf den Link „Endbefund ...“ auf der rechten Seite.

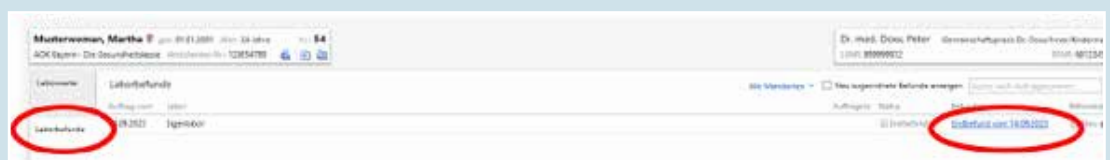

Im Befund finden Sie den Link zum Hochladen in die ePA.



ODER: in der Karteikarte auf der Zeile mit der Kategorie: LABBEF rechte Maustaste -> in die ePA hochladen.



Sollten Sie weitere Unterstützung wünschen, wenden Sie sich gerne per E-Mail über **schulung.sued@medatixx.de** an das Schulungsteam der medatixx-Niederlassung Süd.

Kunden empfehlen Kunden

Ihre Empfehlung – Ihr Benefit

Zufriedenheit teilen lohnt sich!

Positive Erfahrungen teilt man gerne – besonders, wenn sie den Praxisalltag erleichtern. Sie sind mit uns als Anbieter, unseren Produkten und unserem Service **zufrieden**? Dann erzählen Sie es doch im Kollegenkreis weiter. Versprochen: Es lohnt sich.

Für jede Empfehlung, die im Rahmen unserer Aktion „Kunden empfehlen Kunden“ zu einem Softwarepflegevertrag für unsere Programme medatixx oder psyx führt, bedanken wir uns bei Ihnen mit einer **attraktiven Prämie im Wert von rund 500 Euro.***

Dann heißt es nur noch: Prämie wählen – und schon kann die **Freude** beginnen!

- Wow-Moment: Erlebniscutschein von Jochen Schweizer
- Wunscherfüller: BestChoice-Premium-Gutschein, einzulösen bei 150 Händlern inklusive Amazon und Media Markt
- Sofa-Surfbrett: Apple iPad® Wi-Fi

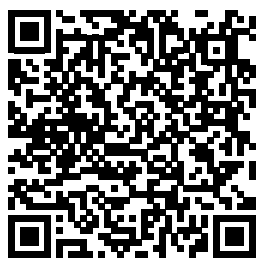

Hier finden Sie das Dokument zur Aktion „Kunden empfehlen Kunden“.

* Die Aktion „Kunden empfehlen Kunden“ ist nicht mit anderen Aktionen kombinierbar. Die Konditionen gelten nicht für den Umstieg innerhalb der medatixx. Die Konditionen gelten nicht für rabattierte Softwarepflegeverträge oder „x.isynet-Psychotherapeut“. Eine Barauszahlung oder Anrechnung auf die Softwarepflegezahlung ist nicht möglich. Das Angebot ist nur gültig bei teilnehmenden medatixx-Servicepartnern. Der Rechtsweg ist ausgeschlossen.

Bei Fragen wenden Sie sich an Ihren medatixx-Kundenberater oder an den Vertriebsinnendienst unter **0951 9335-160** oder per E-Mail an **vertrieb.sued@medatixx.de**.



Abbildungen
ähnlich

medatixx
Damit die Praxis läuft.



Seminare für Ihre Praxissoftware

Durch individuelle Seminare Ihre Praxissoftware besser kennenlernen!

Profitieren Sie von unserem Wissen um Ihre Praxissoftware.

Bei Vor-Ort-Terminen in den Praxen stellen wir häufig fest, dass die durch die Updates der letzten Jahre gelieferten Programmerweiterungen teilweise nicht verwendet werden. Manchmal kann durch solche Neuerungen der ein oder andere Klick gespart oder ein Funktionsaufruf effizienter gestaltet werden. Sie sparen sich dadurch bei der täglichen Arbeit Zeit und Ihr Praxisalltag wird erleichtert.

So unterstützen wir Sie:

Bei unserem Besuch in Ihrer Praxis schauen wir Ihnen über die Schulter und analysieren Ihre Abläufe und die Handhabung Ihrer Praxissoftware. Anschließend zeigen wir Ihnen, wie die Arbeitsweise in der Praxissoftware optimiert werden kann. Garantiert helfen Ihnen unsere Tipps und Tricks, um Vorgänge abzukürzen und zu automatisieren. Wir möchten Sie wieder auf den neuesten Programmstand bringen und Ihnen weiteres Wissen vermitteln.

Der Termin erfolgt in Ihrer Praxis während der laufenden Sprechstunde für ca. 1-2 Stunden. So können wir Ihre Arbeitsweise analysieren und anschließend zusammen mit Ihnen optimieren.

Neugierig? Wir freuen uns über Ihr Interesse!



Sollten Sie Fragen dazu haben, wenden Sie sich gerne per E-Mail an **schulung.sued@medatixx.de** an das Schulungsteam der medatixx-Niederlassung Süd. Wir setzen uns mit Ihnen in Verbindung und besprechen den Ablauf.

Unterweisungen für das ganze Team – Unterstützung für Sie als Arbeitgeber

Unsere Webschulungen unterstützen Sie in Ihrer Praxis bei der Unterweisung Ihrer Mitarbeiter.

So kommen Sie Ihrer jährlichen Mitarbeiter-Informationspflicht nach, müssen nur noch die Besonderheiten Ihrer Praxis ergänzen und können dies dokumentiert nachweisen. Die „Webschulung flexibel“ steht Ihnen und Ihren Mitarbeitern im Rahmen der Teilnehmergebühr für fünf Tage (kompletter Buchungstag und die vier darauffolgenden Tage) zu jeder Tageszeit in Ihrem Login-Bereich zur Verfügung.

Die Schulungen vermitteln Ihnen und Ihren Mitarbeitern Basisthemen zu Arbeits- und Gesundheitsschutz, Datenschutz & Hygienemanagement.

Arbeitsschutz Praxisteam-Unterweisung



Webschulung

Wir unterstützen Sie als Arbeitgeber bei der Unterweisung Ihrer Mitarbeiter.

Zielgruppe	Dauer	Ort	Inklusive	Kosten
Praxisteam	ca. 150 Min.	online	Handout Teilnehmernachweis	245,- €**

Arbeits- und Gesundheitsschutz



Online buchen



Datenschutz Praxisteam-Unterweisung



Webschulung

Kommen Sie Ihrer Datenschutz-Rechenschafts-Nachweispflicht nach.

Zielgruppe	Dauer	Ort	Inklusive	Kosten
Praxisteam	ca. 60 Min.	online	Handout Teilnehmernachweis	245,- €**

Datenschutz | Datensicherheit



Online buchen



Hygiene Praxisteam-Unterweisung



Webschulung

Wir unterstützen Sie als Arbeitgeber bei der Unterweisung Ihrer Mitarbeiter.

Zielgruppe	Dauer	Ort	Inklusive	Kosten
Praxisteam	ca. 90 Min.	online	Handout Teilnehmernachweis	245,- €**

Hygiene | Geräte



Online buchen



Detaillierte Informationen zu den oben genannten Angeboten und weitere Termine finden Sie auf [medatixx-akademie.de](https://www.medatixx-akademie.de).

medatixx-akademie

E-Mail. akademie@medatixx.de

Telefon. 0951 9335-157 | Telefax. 089 1250 4015 301

Kronacher Straße 43 | 96052 Bamberg

** Die Preise für Praxisteam-Unterweisungen verstehen sich pro Praxisteam und zuzüglich der gesetzlichen Mehrwertsteuer.

medatixx-Niederlassung Süd

informiert

Kontakt

medatixx GmbH & Co. KG
Niederlassung Süd

Telefon. 0951 9335-160

info.sued@medatixx.de
sued.medatixx.de

Standort Bamberg
Kronacher Straße 43
96052 Bamberg

Standort Ergolding
Kepplerring 9
84030 Ergolding

Standort München
Dessauerstraße 6
80992 München

Standort Regensburg
Im Gewerbepark C 25
93059 Regensburg



Herausgeber:

medatixx GmbH & Co. KG
Niederlassung Süd

Bamberg | Ergolding | München | Regensburg

Aufgrund der besseren Lesbarkeit verzichten wir teilweise auf die geschlechtsspezifische Differenzierung. Sämtliche Rollenbezeichnungen gelten im Sinne der Gleichbehandlung grundsätzlich für alle Geschlechter.

